



FACULTATEA DE PSIHOLOGIE ȘI ȘTIINȚELE EDUCAȚIEI

Raport Evaluarea cadrelor didactice de către studenți

Anul universitar 2023 - 2024

Partea I. Departament PASSE. Punctajele medii ale Evaluării cadrelor didactice titulare ale Departamentului de Psihologie, Asistență socială și Științele educației de către studenți s-au calculat pe baza măsurătorilor realizate în semestrele I și II, ale anului universitar 2023-2024, conform procedurii operaționale a UOC.

În Tabelul nr. 1 se pot observa mediile punctajelor obținute de către cadrele didactice, 46,48 pct. (pentru conferențieri), 45,90 pct. (pentru lectori) și respectiv 46,85 pct. (pentru asistenții universitari). Media punctelor acordate de către studenți, cadrelor didactice ale FPSE este de **46,41 puncte**.

Tabelul Nr. 1: Punctajele medii acordate la Evaluarea cadrelor didactice de către studenți, în funcție de gradele didactice

GRAD DIDACTIC	NR CADRE DIDACTICE	PUNCTAJ MEDIU OBȚINUT
CONFERENȚIAR	3	46,48
ȘEF LUCRĂRI/LECTOR	9	45,90
ASISTENT	2	46,85



Figura nr. 1: Diagrama privind punctajele medii acordate la Evaluarea cadrelor didactice de către studenți, în funcție de gradele didactice la departamentul PASSE

Comparativ cu anul universitar 2022/2023, se constată o stagnare a mediilor obținute de către conferențiar și o ușoară scădere a punctajelor obținute de către lectorii și asistenții universitari ai FPSE (Tabelul nr. 2).

Tabelul Nr. 2: Analiză comparativă a punctajelor Evaluării cadrelor didactice de către studenți în 2023/2024, față de 2022/2023 la departamentul PASSE

Gradul didactic	Punctajul mediu 2022/2023	Punctajul mediu 2023/2024
conferențiar	46,43	46,48
lector	47,66	45,90
asistent	47,22	46,85

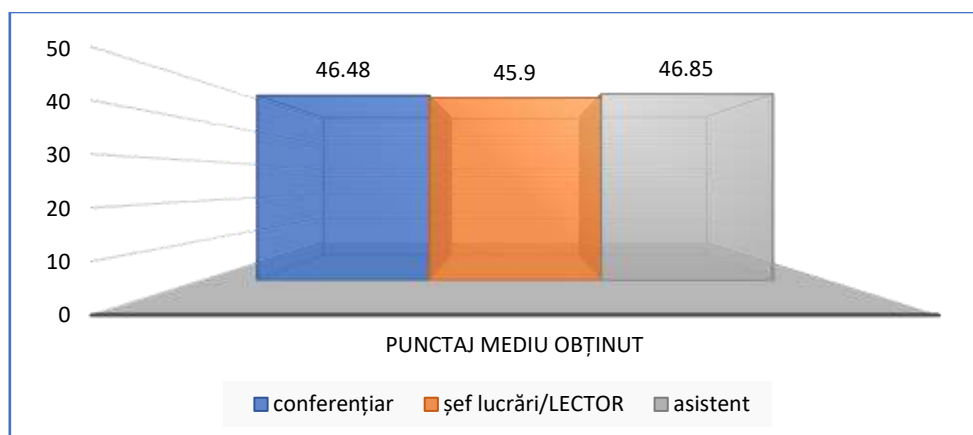

Figura nr. 2: Analiză comparativă a punctajelor Evaluării cadrelor didactice de către studenți în 2023/2024, față de 2022/2023, PASSE

Partea a II-a. Rezultatele evaluării cadrelor didactice la Departamentul pentru Pregătirea Personalului Didactic. DPPD a fost o structură distinctă a Universitatii “Ovidius” din Constanța, având în perioada 1.10.2023-31.08.2024 un colectiv de 6 cadre didactice titulare.

Ca urmare a completării corpului profesoral al departamentului cu încă 4 cadre didactice, în cadrul DPPD, procesul de evaluare anuală a cuprins 10 cadre didactice aflate în activitate, toate având contracte de muncă pe perioadă nedeterminată.

Rezultatele obținute la indicatorii „Evaluarea cadrelor didactice de către studenți” (I), „Autoevaluarea activității didactice și de cercetare” (II), „Evaluarea Intercolegială” (III) și „Evaluarea cadrelor didactice de către directorul de departament/decan” (IV) în cadrul DPPD sunt, după cum urmează:

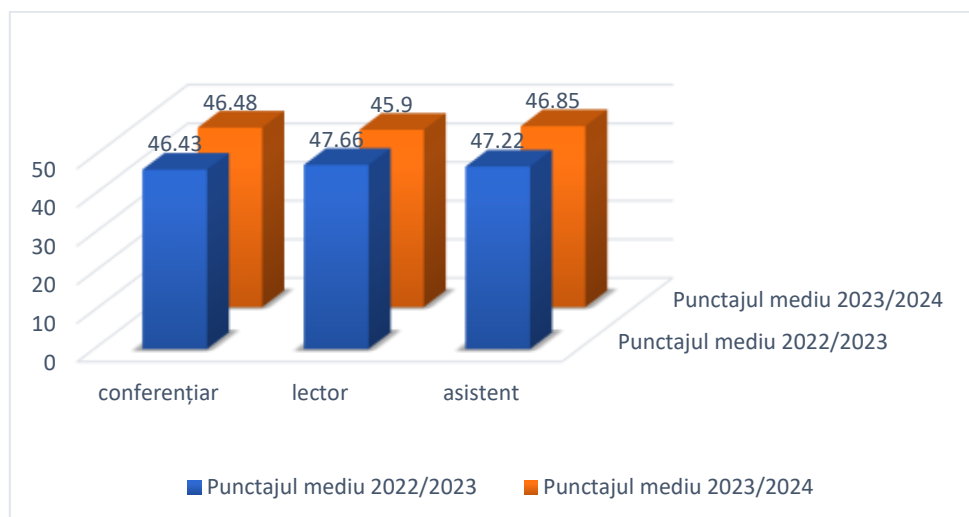
Punctajele medii ale Evaluării cadrelor didactice de către studenți s-au calculat pe baza măsurătorilor realizate în semestrele I și II, ale anului universitar 2023-2024, conform procedurii operaționale a UOC.

Tabelul nr. 3: Punctajele medii acordate la Evaluarea cadrelor didactice de către studenți, în funcție de gradele didactice, la DPPD

GRAD DIDACTIC	NR CADRE DIDACTICE	PUNCTAJ MEDIU OBȚINUT
PROFESOR	2	47,25
CONFERENȚIAR	3	47,33
ȘEF LUCRĂRI/LECTOR	4	48,04
ASISTENT	1	45,2



Figura nr. 3: Diagrama privind punctajele medii acordate la Evaluarea cadrelor didactice de către studenți, în funcție de gradele didactice, la DPPD

În Tabelul nr. 3 și Figura nr. 3 se pot observa mediile punctajelor obținute de către cadrele didactice, 47,25 pct. (pentru cei doi profesori), 47,33 pct. (pentru cei trei conferențieri), 48,04 pct. (pentru cei 4 lectori) și respectiv 45,2 pct. (pentru un asistent universitar). Media punctelor acordate de către studenți cadrelor didactice ale DPPD este de **46,95 puncte**.

Comparativ cu anul universitar 2022/2023, se constată ușoară creștere a punctajelor obținute de profesori, lectori, asistent ai DPPDului. (Tabelul nr. 4). De asemenea, comparativ cu perioada anterioară a fost adăugat și punctajul pentru conferențieri.

Tabelul nr. 4: Analiză comparativă a punctajelor Evaluării cadrelor didactice de către studenți în 2023/2024, față de 2022/2023, la DPPD

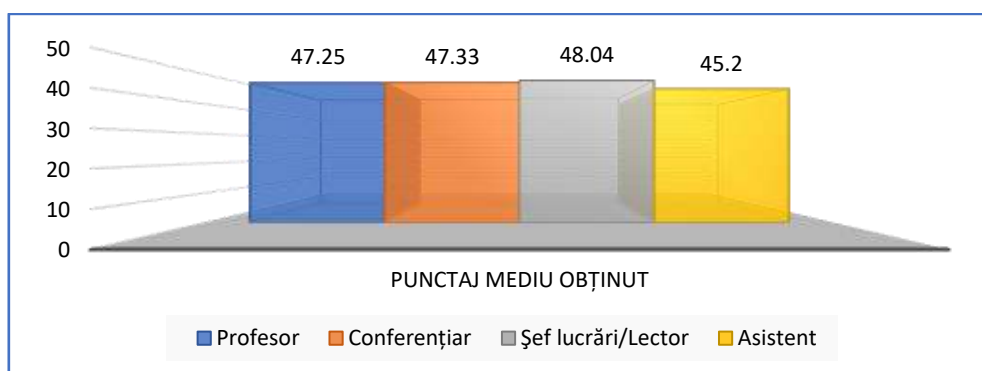
Gradul didactic	Punctajul mediu 2022/2023	Punctajul mediu 2023/2024
PROFESOR	47,1	47,25
CONFERENȚIAR	0	47,33
LECTOR	47	48,04
ASISTENT	45,1	45,2
MEDIE	46,4	46,95



Figura nr. 4: Analiză comparativă a punctajelor Evaluării cadrelor didactice de către studenți în 2023/2024, față de 2022/2023, la DPPD

Concluzii

O privire de ansamblu asupra întregului proces de Evaluare a cadrelor didactice pentru anul universitar 2023/2024 ne permite să concluzionăm faptul că, rezultatele cadrelor didactice de la cele două departamente, PASSE și DPPD se înscriu sub calificativul „**Foarte bine**”.

Pentru îmbunătățirea activității cadrelor didactice și a parteneriatului cu studenții, propunem următoarele:

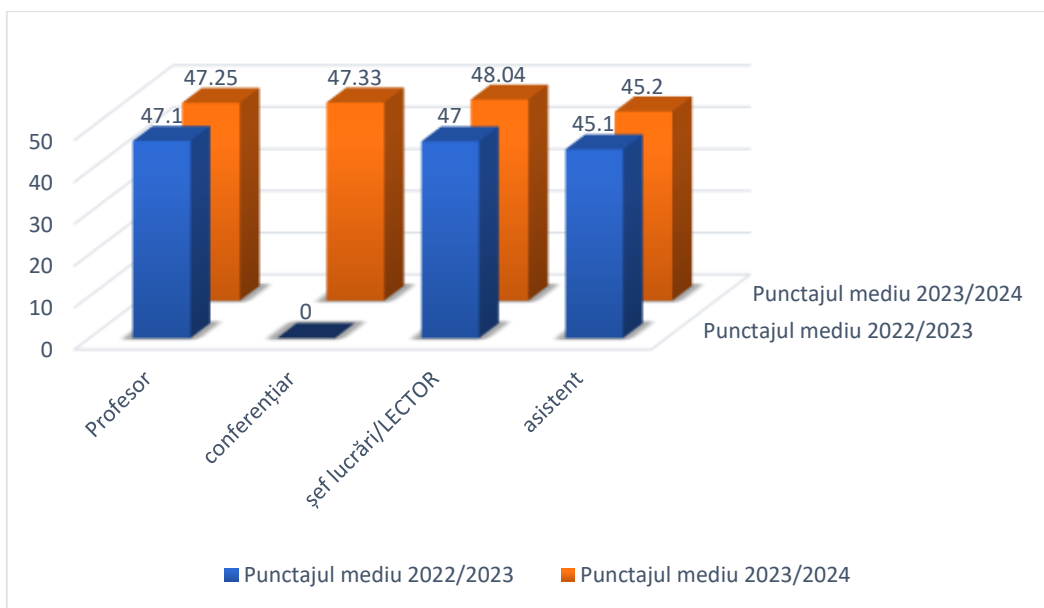
- preocuparea cadrelor didactice în vederea stimulării interesului studenților pentru studiul individual și încurajarea acestora de a participa la consultații și activități extracurriculare, în vederea dezvoltării lor profesionale și personale;
- creșterea calității activității didactice și continuarea demersurilor de inovare a acestei activități, în ceea ce privește conținuturile, metodele și mijloacele de predare-învățare evaluate utilizate, interacțiunea cu studenții.

Data: 9.03.2025

Comisie CEAC-F,

Conf. univ. dr. Rodica Laura Giurgiu

Lector dr. Băiceanu Mihaela